

Organisationsstruktur des Trägers Balance Kinder-, Jugend- und Familienhilfe GmbH

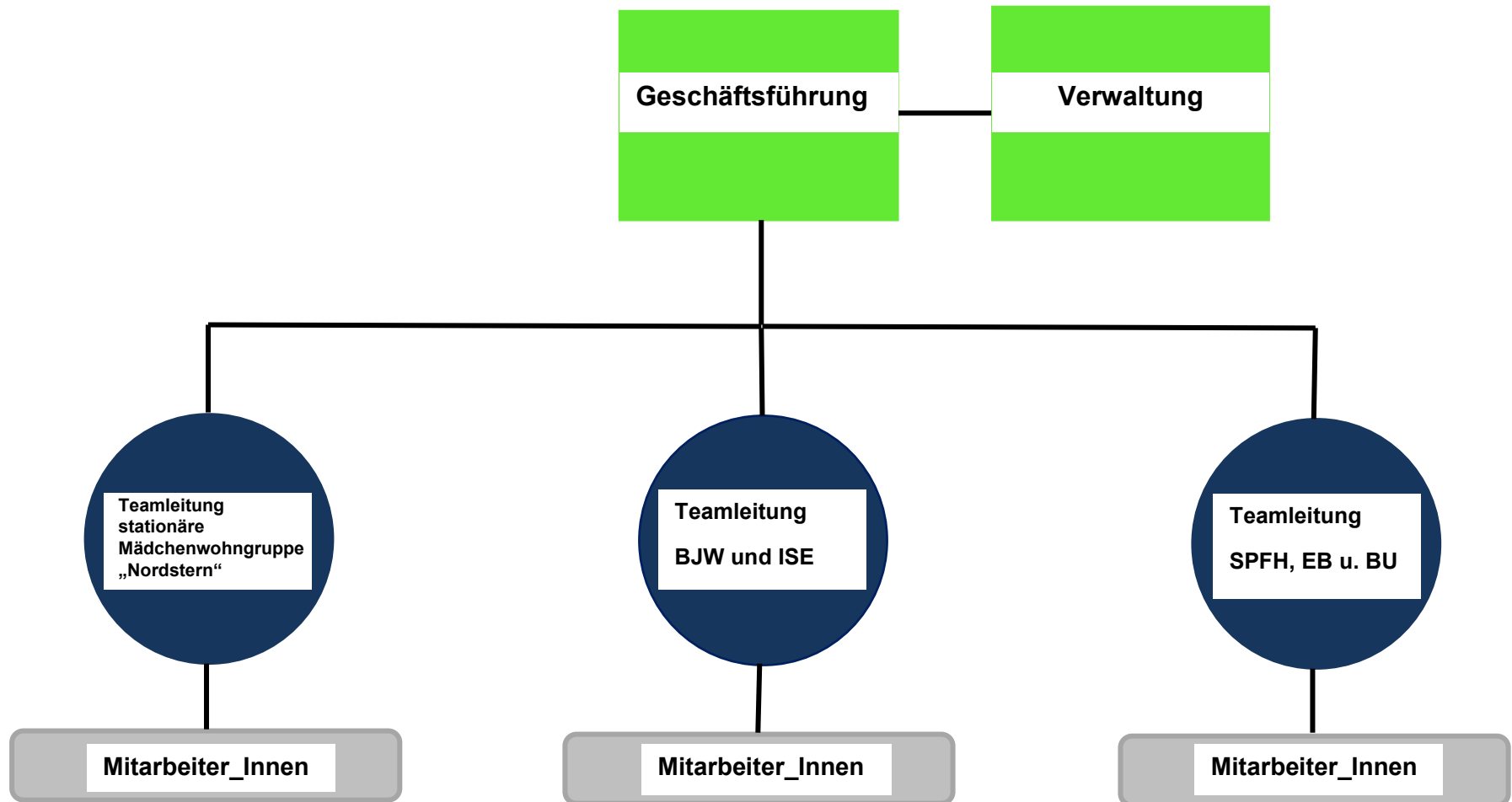

Standorte

Balance GmbH

Kinder-, Jugend- und Familienhilfe

Nordstraße 311, 28217 Bremen

Tel. 0421/64922748, Fax 0421/64922749

Düsternortstraße 81, 27755 Delmenhorst

Tel. 04221/9833434, Fax 04221/ 9833367

Stationäre Jugendwohngruppe

Lüder-Bömermann-Straße 5

28777 Bremen

Tel. 0421/89818868, Fax 0421/89818869

Geschäftsführung:

Herr Selahattin Kurt

Dipl. Sozialpädagoge

Verwaltung:

Frau E. Kinner

Teamleiterinnen

Team SPFH, EB und BU

Frau Ayse Deniz

Tel. 0172 / 9961215

Mail: adeniz@diebalancefinden.de

Teamleitung BJW und ISE

Frau Monica Wunsch

Tel. 0173 / 14 05 230

Mail: mwunsch@diebalancefinden.de

Teamleitung stationäre Mädchenwohngruppe

„Nordstern“

Frau Elena Lutz

Tel. 0173 / 14 05 228

Mail: elutz@diebalancefinden.de